



MOLDE BÁSICO CALÇA COMPRIDA FEMININA

Deixe margem nas laterais do papel conforme segue:

Lado Esquerdo (Frente) 8cm

Lado Direito (Costas) 18cm

- Traçar o retângulo **A B C D** com as seguintes dimensões:

A - B = $\frac{1}{2}$ da medida do Quadril;

A - C e **B - D** = Altura do Joelho.

- Traçar a linha do Quadril e do Gancho conforme segue:

Linha do Gancho: **A - E** e **B - F** = Medida da Altura do Gancho;

Linha do Quadril: **A - G** e **B - H** = Altura do Quadril.

-Traçar a linha **X - Y** na metade de **A - B**.

FRENTE

E - I = $\frac{1}{4}$ de **E - Y** - 0,5cm;

E - J = Metade de **E - I**.

Caída da Cintura

A - L = 2cm.

Ligar **J - L** e marcar o ponto **M**.

A - A' = $\frac{1}{4}$ da Cintura mais 2cm para pence.

M - N = $\frac{1}{4}$ da medida do Quadril.

I - Q = Metade de **I - Y** menos 2cm.

Com o esquadro apoiado na linha do gancho trace uma vertical para cima e para baixo, marque o ponto **R**.

Na linha **C - D** coloque distribuindo para cada lado do ponto **R** a medida de metade da largura do Joelho mais 4cm.

Ligar **T - I**.

I - T' = $\frac{1}{3}$ de **I - T**

T' - T'' = 1cm.

Ligue os pontos **T - T'' - M - L - A' - N - U - T**.

Reserve o molde da Frente, depois faremos a pence e acertaremos as pernas.

COSTAS

F - 1 = $\frac{1}{2}$ de **F - Y** mais 2,5cm;

F - 2 = $\frac{1}{2}$ de **F - 1** menos 2cm.

Ligar **2 - B'** passando pelo ponto **B** de forma que **B - B'** tenha 4cm de medida.

Marque o ponto **3**.

B - 4 = $\frac{1}{4}$ da Cintura mais 3cm para pence;

3 - 5 = $\frac{1}{4}$ do Quadril mais 0,5cm.

B - 6 = 3cm, desça uma vertical até a linha do joelho e marque o ponto **7**.

7 - 8 = **R - T** mais 2cm;

7 - 9 = **R - U** mais 2cm.

Ligar os pontos **4 - 5 - 8 - 9 - 1**.

1 - 9' = $\frac{1}{3}$ de **1 - 9**;

9' - 9'' = 1,5cm.

Ligar os pontos **9 - 1** passando pelo ponto **9''**.

Meça o entrepernas da Frente de **T** até **I** e coloque a mesma medida de **9** até **1'**.

Desenhar o Gancho das costas ligando **1' - 3 - B'**, conforme ilustração.

Pences (Figura 3)

-Pence da Frente

Marque o Ponto **10** na metade de **L - A'**;

Desça a Vertical 10 - 10' com 12cm. Observe que a linha 10 - 10' é paralela a linha do Fio.

10 - 11 e 10 - 12 = 1cm. Ligar **11 - 10' - 12**. Feche a pence e refaça a linha da cintura.

- Coloque o esquadro apoiado na linha inferior da perna e acerte essa linha para que ela inicie com um ângulo de 90° em relação a linha inferior. Faça isso nas costas também.

Pence das Costas

B' - 15 = metade de **B' - 4** menos 1,5cm. Traçar a vertical **15 - 15'**, paralela a Linha do Fio, com 14cm.

15 - 16 = 3cm. Ligar **16 - 15'**.

Para completar a perna da calça meça da cintura para baixo com a medida do comprimento desejado e prolongue as linhas da entreperna e da lateral da calça. (Figura 3)

Coloque as informações necessárias para indicação do molde. A partir dessa modelagem podemos fazer diversos modelos.(Figura 4)

FIGURA 1



FIGURA 2



FIGURA 3

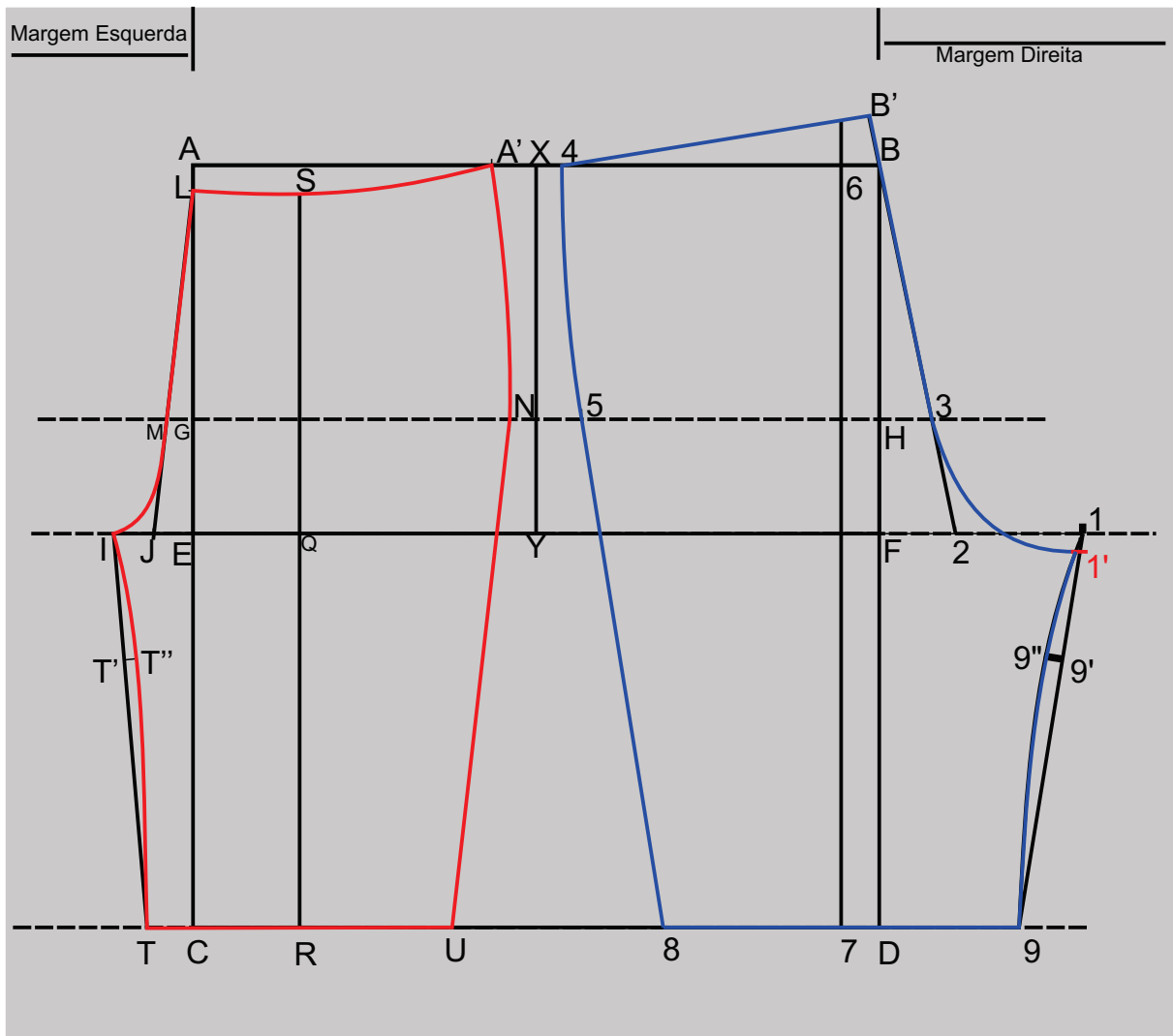

FIGURA 4

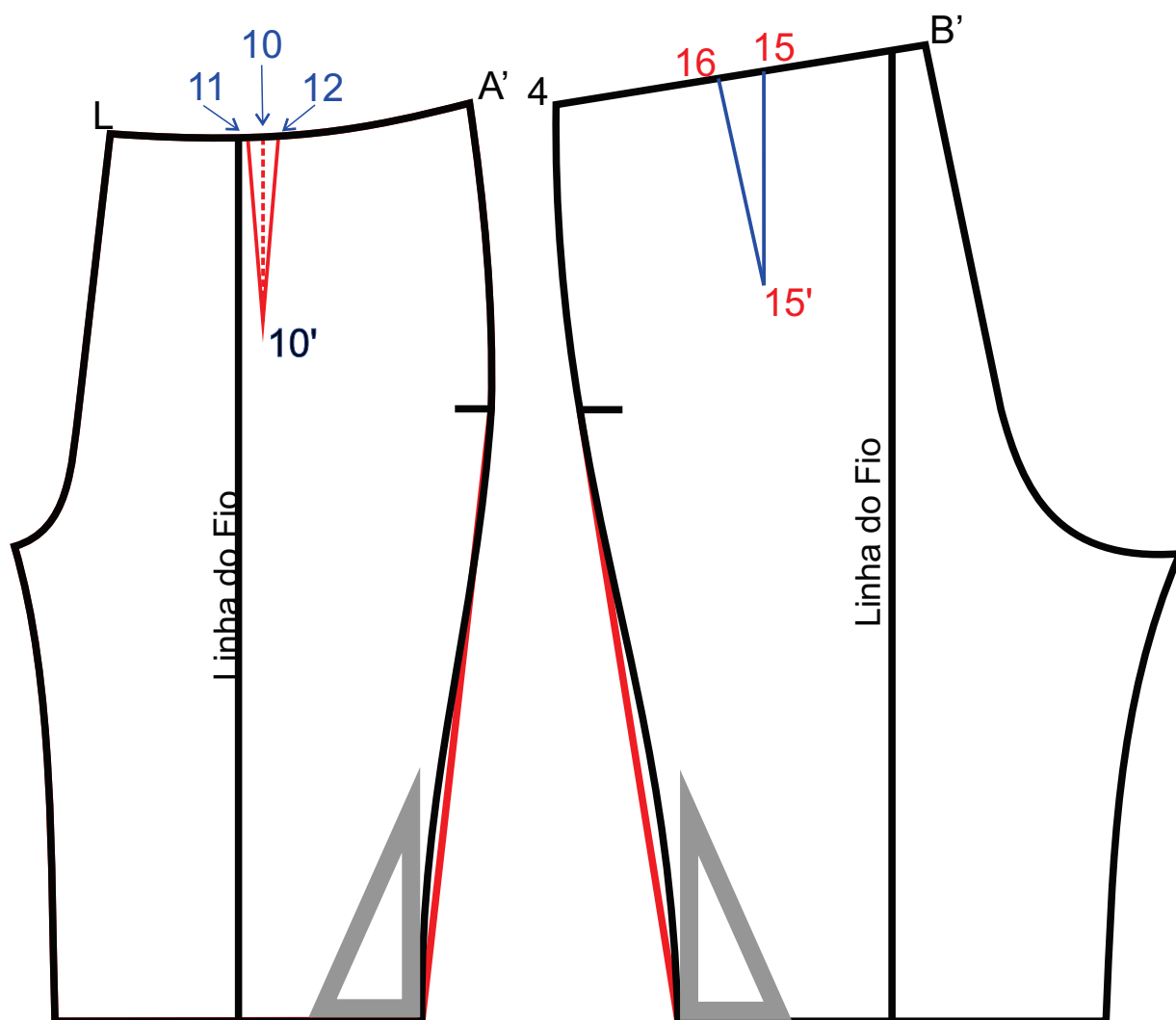
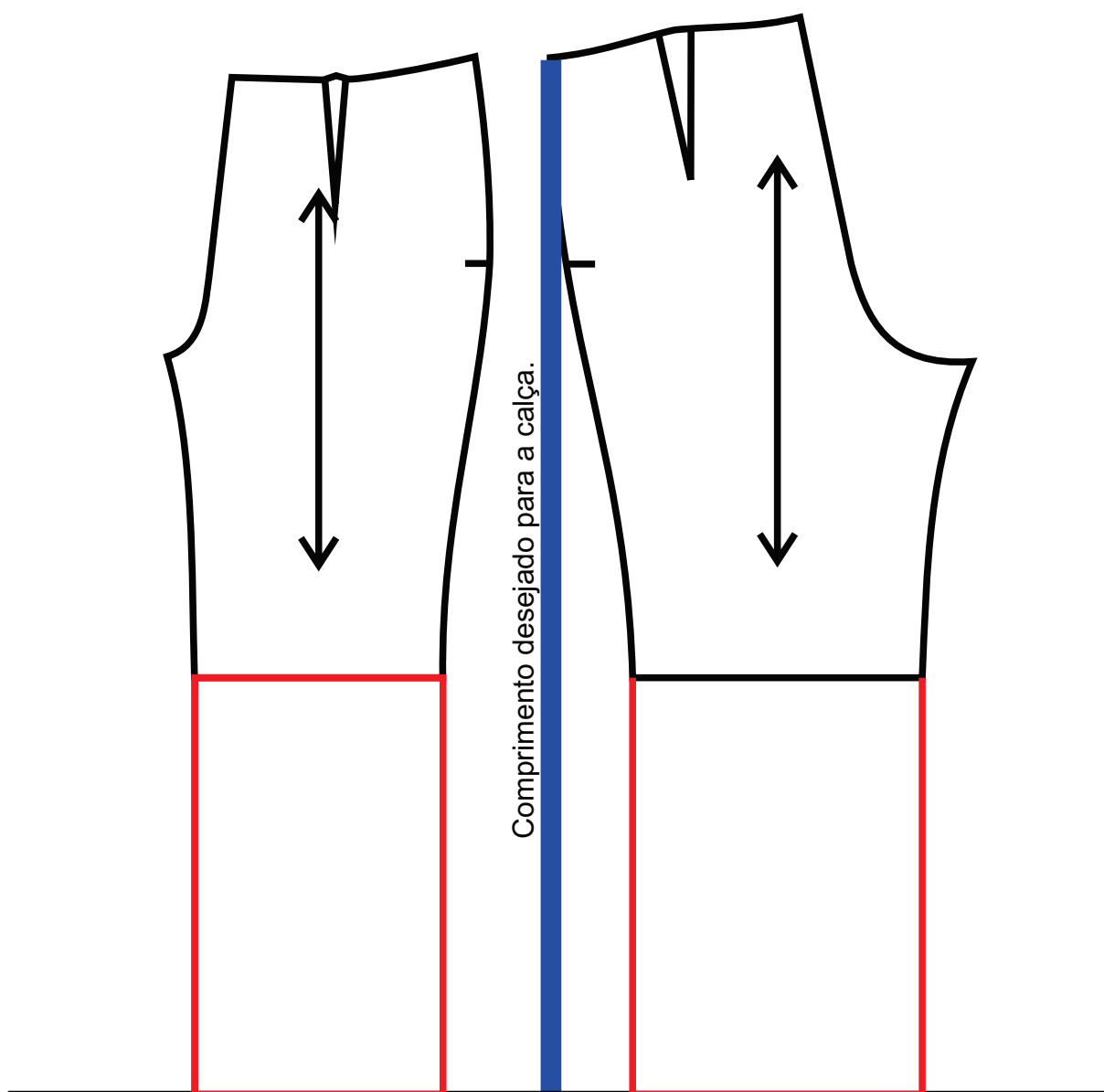